

# 國立空中大學 社工師證照學分班 社會福利實習手冊



帶著愛心 展翅學習

中華民國107年06月製訂

國立空中大學

社會科學系(社會工作與福利行政科)暨推廣教育中心  
社會福利實習手冊

102年2月初版/106年1月修訂/107年6月修訂

## 壹、實習目標：

- 一、培養同學社會福利行政視野。
- 二、培養對社會工作間接服務實務的操作經驗。
- 三、社會福利政策、方案(活動)規畫、執行、與評估。
- 四、瞭解福利輸送過程社會福利與社會工作者角色的銜接與配合。

## 貳、「社會福利實習」門檻課程(離島地區得由學校督導視情況認定是否得以實習)：

須已修過：

- 一、社會工作概論、社會福利服務、社會政策與社會立法、比較社會政策、家庭政策、社會福利(與)行政、長期照顧概論、志願服務8科其中之2科。
- 二、社會學、心理學、社會心理學、人類行為與社會環境4科其中之2科。
- 三、社會福利概論、方案設計與評估(或方案規劃與評估)、社會工作管理、非營利組織管理、社會統計、社會工作研究(方)法、社會統計實務7科其中之2科。

## 參、實習機構：

實習機構之遴選標準以社會福利相關機構為原則，學生得自行選擇機構實習，但須提出申請，經本校實習督導及機構督導認定後始得前往實習；本校並應對實習機構的督導人員發予實習聘書(聘函申請如附件一)，實習期間學校與實習機構間的聯繫由該實習課程任課老師及助教擔任。

## 肆、實習內容：

- 一、了解實習機構之性質、組織狀況及其業務內容等。
- 二、學習專業工作者之角色與職責，協助執行機構業務。
- 三、專業理論與實務之自我反省與專業成長。

## 伍、實習時數：

- 一、學生可在學期中實習或暑期實習選擇其一，且須在同一機構連續實習為原則，特殊者須提理由，且以自己可以尋找實習機構為前提。
- 二、不論社工作實習或社會福利實習於機構之實習時數均不得少於200小時，於機構之實習時數外，應參加實習前的實務面授8小時及實習成果發表會(含個案研討)4小時；期中或暑期實習時間需與機構商議後決定。
- 三、實習期間應填具「實習鐘點數登錄冊」(如附件二)，若有任何請假或缺時數之情事，應經實習機構同意後告知學校督導，並於三個月內補足實習時數。

## 陸、實習申請程序：

- 一、學生應於實務面授結束後二週內填據「實習申請表」(如附件三)提出申請，逾時視同放棄實習機會。
- 二、學生於機構初選名單公佈後一週內與機構聯繫，於獲得正式同意後，由本中心以正式

公文函送實習機構。

- 三、實習機構經正式公文確定，不得擅自放棄或要求更改，否則該次實習成績以零分計。若有特殊狀況，學生應填據「實習放棄申請表」(如附件四)提出申請，並經實習督導同意後，方可更改。

## 柒、學校實習督導：

學校實習督導分三部分實施：

- 一、實務面授：學生於機構實習前統一實施8小時，實習學生應按時參加，因故未出席者酌扣實習總分五分。
- 二、團體督導及個別督導：學生實習期間，由學校督導老師視實際狀況需要，舉行團體督導及個別督導，實習學生應按時參加，因故未出席者，每次酌扣實習總分五分。
- 三、實習成果發表會：所有實習學生均需於實習結束後參加本校舉辦之「實習成果發表會」(含個案研討)，以了解其他機構的運作模式，或針對個案進行研討。實習成果發表之評分占實習總成績之百分之二十。

## 捌、實習流程與工作

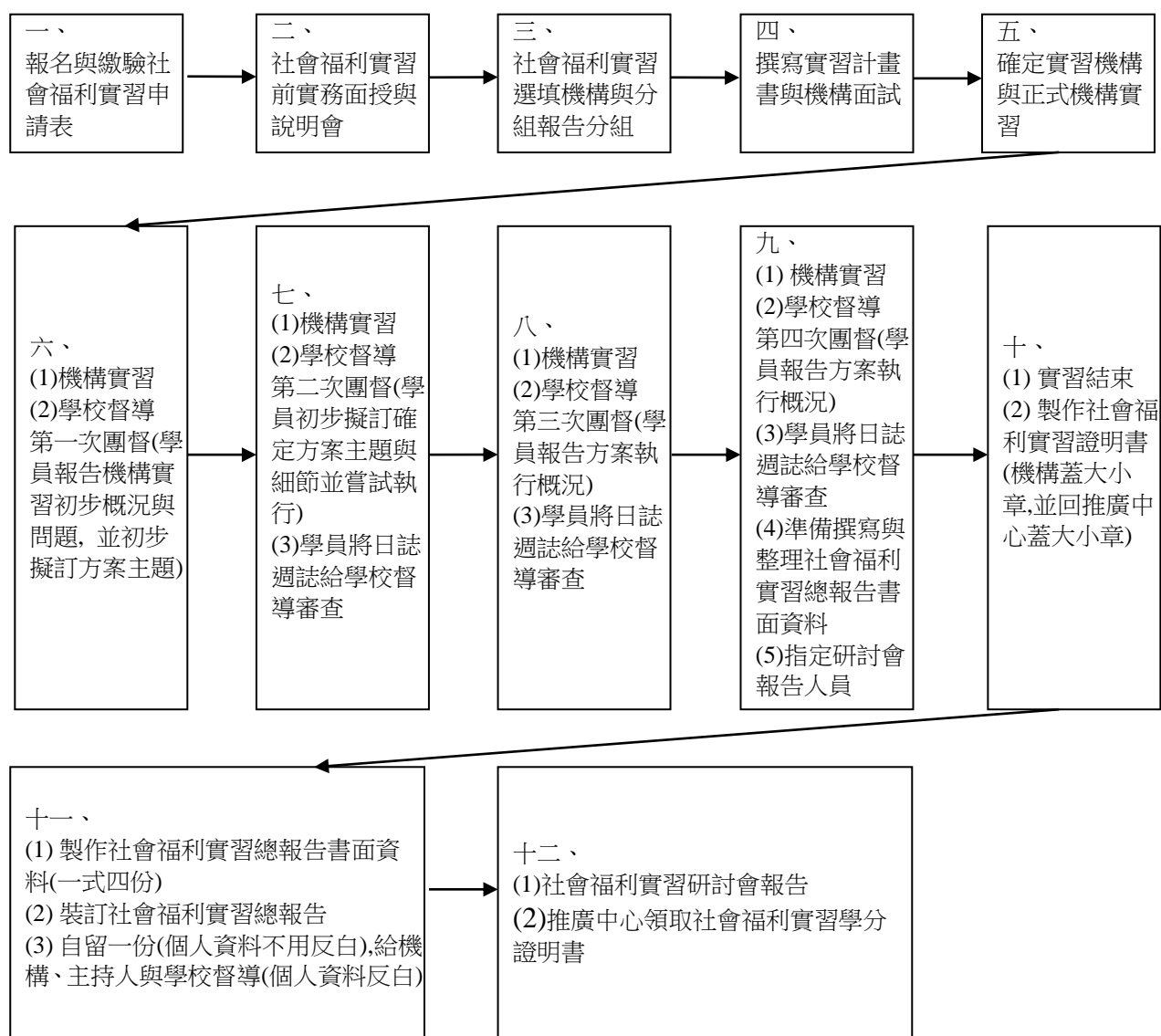

## 玖、實習作業：

學生於實習期間應繳交下列作業：

### 一、實習計畫：

至機構實習前應繳交實習計畫書(含實習生基本資料)，實習開始應與機構督導討論計畫書內容，修正後計畫書應給機構督導、學校督導各一份。(基本資料及計畫書內容如附件五)

### 二、實習日/週誌：

包括實習目標、實習內容、專業成長或理論之應用、實習心得感想及自我評估、問題討論等，每週需按時繳交，由機構督導簽名後影印送交學校督導；如實習機構要求撰寫日誌，應配合機構要求。(實習日/週誌如附件六)

### 三、實習總報告與方案計畫分組報告：

至實習機構實習結束後二週內繳交。

上述作業均需備妥書面資料(以膠裝裝訂為原則)，一式四份(最少一分留存在推廣教育中心)，按時繳交或寄達(以郵戳為憑)機構督導與學校督導與實習計畫總主持人，其中，應再提供一份實習總報告光碟片檔予實習計畫總主持人，作為教學用途，無故遲交者每次酌扣實習總分五分。提供實習計畫總主持人之書面報告與光碟，由各中心統一寄達。

### 四、實習總報告內容與格式：

#### (一)、實習總報告內容與格式

- (1) 『社會福利實習總報告』(即方案設計與評估總報告)封面內容(如附件十一)(依中心分顏色如六)。
- (2) 『社會福利實習總報告』(即方案設計與評估總報告)內頁(內容如封面，但底色為白色)。
- (3) 實習案例與實習總報告引述同意函(如附件十)。
- (4) 國立空中大學社工師證照學分班學生基本資料表(如附件五之一)。
- (5) 國立空中大學社會科學系暨推廣教育中心社會福利實習申請表(如附件三)(提供給推廣教育中心的原始資料保留完整，但在總報告中只保留姓名、填寫日期與修畢課程項目，但其他個人資料如身分證字號、電話、住址等隱私資料則隱藏影印後再放)。
- (6) 國立空中大學推廣教育「社會工作師證照學分班」社會福利實習計畫書(附件五之二)。
- (7) 實習機構背景描述(如成立背景、組織架構、社會工作(社會福利)者人數、社會工作(社會福利)在該機構的角色與運作、主要服務項目、服務對象)。
- (8) 實習過程主要運用的理論與技巧。
- (9) 方案計畫個人報告或專題研究、社會資源建立與運用記錄或讀書心得報告(佔20%由實習教師評量)。
- (10) 機構實習成績考評表(佔30%由實習教師及機構督導評量)。
- (11) 社會福利實習鐘點數登錄冊(如附件二)。
- (12) 日誌(如附件六)。
- (13) 週誌(如附件六)。
- (14) 個督與團督面談資料。

- (15) 社會福利實習選填機構(如附件三之二)。
- (16) 參考文獻(如附件十二)。
- (17) 社會福利實習證明書(如附件十三)。
- (18) 社會福利機構有關的法規與政策摘要。

(二)、實習總報告內容的個人資料保護：

有關實習總報告內容的學員個人資料與個案資料，學員應遵守社會工作之倫理守則，尤其對於實習中所服務之個案資料，以及機構所規畫之各項專案，應負保密之責，在製作報告時應將原始資料自行影印或其它處理至無法辨識個人資料為原則。

五、『社會福利實習總報告』封面各中心顏色：

實習總報告以中心為單位各以不同顏色(基隆：淡紅，臺北：深紅，北二：橙，校本部推廣中心：黃，宜蘭：淺綠，花蓮：深綠，臺東：淺藍，新竹：深藍，臺中：靛，嘉義：淡紫，臺南：深紫，高雄：灰，澎湖：褐，金門：白銀)區分，方便管理。

六、『社會福利實習總報告』書背內容:顏色與封面一致。並標示○○中心○○年(民國)第○○季『社會福利實習總報告』○○○撰寫。

七、社會福利實習證明書之造冊與保留:

社會福利實習證明書之詳細資料應保留原始檔案一份在開課中心，該資料要完整。實習通過者應分批造冊，資料要呈現學生姓名、實習機構名稱、實習機構督導、學校實習督導教師、聯絡方式、實習總報告編號與成績等內容，以利後續管理、督導與追蹤。該資料在各開課中心負責推廣教育承辦人有所異動時應列入移交。

## 拾、實習考評：

一、考評項目與內容（考評表如附件七）：

項 目	評 分 指 標	所 占 比 例
出席狀況	是否遲到、早退、缺席或自行調動實習時間等。	10%
人際互動	與機構督導及其他單位人員、社工員、案主與其他實習生間的溝通協調能力。	15%
實習態度	學習意願與積極性、工作責任感、挫折容忍力等。	25%
專業成長	理論與實務的配合度、專案計劃或活動方案的研擬設計、專業能力的增進、獨立作業能力、專業角色的認知度、是否恪遵專業倫理等。	25%
實習報告	各項記錄與報告內容是否詳實並按時繳交等。	25%

## 二、實習成績：

機構督導評量成績占百分之三十，實習總報告成績(由學校督導評量)占百分之三十，個案訪談逐字稿或讀書心得報告(由學校督導評量)占百分之二十，實習成果發表會(包含實習機構個案紀錄及研討)成績(由學校督導評量)占百分之二十，合計為學生實習總成績。

## 拾壹、實習學生職責：

- 一、應遵守社會工作之倫理守則，尤其對於實習中所服務之個案資料，以及機構所規畫之各項專案，應負保密之責。
- 二、若機構要求面試或收取實習費用，應依機構要求。費用應自行繳納，面試結果應向學校督導報告。
- 三、實習期間須自行投保壹佰萬「意外死亡及殘廢保險」附加「傷害醫療保險」(有公保、勞保、農保、軍保或其他商業意外保險等免再行投保，但須提出證明文件)。
- 四、實習情形及所遭遇之困難應主動向機構及學校督導報告或請求協助。
- 五、遵守機構各項規定，服裝儀容合宜、處事態度積極，宣揚本校精神。
- 六、實習結束時應感恩實習機構及督導的教導，可自備謝卡表謝意。之後亦應常與機構及督導保持連繫，以增加人脈及未來就業機會。

## 國立空中大學○○中心 社會福利實習機構督導聘函申請表

申請人		申請日期	年 月 日
聯絡電話		e-mail :	
實習機構全銜			
實習機構地址	□□□		
實習機構電話		方便聯絡之時段	
實習機構督導姓名	督導1 職稱：  姓名：	實習督導資格(請勾選)： <input type="checkbox"/> 現任社會工作師 <input type="checkbox"/> 符合專門職業及技術人員高等考試社會工作師考試應試資格之社會工作相關人員專業背景，且至少有2年以上實務工作或教學經驗	
	督導2 職稱：  姓名：	實習督導資格(請勾選)： <input type="checkbox"/> 現任社會工作師 <input type="checkbox"/> 符合專門職業及技術人員高等考試社會工作師考試應試資格之社會工作相關人員專業背景，且至少有2年以上實務工作或教學經驗	
實習生可實習日期(請勾選)	<input type="checkbox"/> 星期一至星期日	實習生可實習時段(請勾選)	<input type="checkbox"/> 早上
	<input type="checkbox"/> 星期一至星期五		<input type="checkbox"/> 下午
	<input type="checkbox"/> 只有例假日		<input type="checkbox"/> 晚上
機構可實習日期(請勾選)	<input type="checkbox"/> 星期一至星期日	機構可實習時段(請勾選)	<input type="checkbox"/> 早上
	<input type="checkbox"/> 星期一至星期五		<input type="checkbox"/> 下午
	<input type="checkbox"/> 只有例假日		<input type="checkbox"/> 晚上
多張聘函原因說明			

註：督導聘書原則上以一機構一張聘函為限，若有特殊需求，依序填寫至多二人。

## 國立空中大學○○中心 社會福利實習鐘點數登錄冊 (212小時制)

實習生姓名：\_\_\_\_\_ 機構名稱：\_\_\_\_\_

實習期間： 年 月 日 至 年 月 日

註：機構實習時數不得低於200小時,另外必須參加實習前實務面授與個案研討會12小時。

次數	實習日期	實習時間	小時數	機構督導簽名
1	月 日	時至_____時		
2	月 日	時至_____時		
3	月 日	時至_____時		
4	月 日	時至_____時		
5	月 日	時至_____時		
6	月 日	時至_____時		
7	月 日	時至_____時		
8	月 日	時至_____時		
9	月 日	時至_____時		
10	月 日	時至_____時		
11	月 日	時至_____時		
12	月 日	時至_____時		
13	月 日	時至_____時		
14	月 日	時至_____時		
15	月 日	時至_____時		
16	月 日	時至_____時		
17	月 日	時至_____時		
18	月 日	時至_____時		
19	月 日	時至_____時		
20	月 日	時至_____時		
21	月 日	時至_____時		
22	月 日	時至_____時		
23	月 日	時至_____時		
24	月 日	時至_____時		
25	月 日	時至_____時		
合計時數				



## 國立空中大學

社會科學系暨推廣教育中心  
○○中心社會福利實習

## 申請表

收件序號：\_\_\_\_\_ (請勿填寫)

- 一、學生姓名：\_\_\_\_\_ 二、身份證號碼\_\_\_\_\_
- 三、出生年月日：年 月 日出生 四、填寫日期：\_\_\_\_年\_\_\_\_月\_\_\_\_日
- 五、聯絡電話/手機：(H) \_\_\_\_\_ / (C) \_\_\_\_\_
- 六、E-MAIL：\_\_\_\_\_
- 七、通訊地址：\_\_\_\_\_

八、社會福利實習前實習前門檻課程(須修過以下三類各兩科，共計六科)【請附學分證明乙份】(離島地區得由學校督導視情況認定是否得以實習)：

第一必修課程(以下8科最少勾選2個科目)							
<input type="checkbox"/>	社會工作概論	學期成績	分	<input type="checkbox"/>	家庭政策	學期成績	分
<input type="checkbox"/>	社會福利服務	學期成績	分	<input type="checkbox"/>	社會福利(與)行政	學期成績	分
<input type="checkbox"/>	社會政策與社會立法	學期成績	分	<input type="checkbox"/>	長期照顧概論	學期成績	分
<input type="checkbox"/>	比較社會政策	學期成績	分	<input type="checkbox"/>	志願服務	學期成績	分
第二必修課程(以下4科最少勾選2個科目)							
<input type="checkbox"/>	社會學	學期成績	分	<input type="checkbox"/>	社會心理學	學期成績	分
<input type="checkbox"/>	心理學	學期成績	分	<input type="checkbox"/>	人類行為與社會環境	學期成績	分
第三必修課程(以下7科最少勾選2個科目)							
<input type="checkbox"/>	社會福利概論	學期成績	分	<input type="checkbox"/>	社會統計	學期成績	分
<input type="checkbox"/>	方案設計與評估(或 方案規劃與評估)	學期成績	分	<input type="checkbox"/>	社會工作研究(方法)	學期成績	分
<input type="checkbox"/>	社會工作管理	學期成績	分	<input type="checkbox"/>	社會統計實務	學期成績	分
<input type="checkbox"/>	非營利組織管理	學期成績	分	<input type="checkbox"/>		學期成績	分
選修課程(以下請填寫與實習較有關聯課程)							
<input type="checkbox"/>		學期成績	分	<input type="checkbox"/>		學期成績	分
<input type="checkbox"/>		學期成績	分	<input type="checkbox"/>		學期成績	分
<input type="checkbox"/>		學期成績	分	<input type="checkbox"/>		學期成績	分

## 實習期間投保意外保險(請勾選)

- 有公保、勞保、農保、軍保者等證明文件
- 投保意外保險

九、○○中心社會福利實習選填機構:

優先 順序	機 構 名 稱	機 構 類 型	機 構 聯 絡 人	機 構 電 話	機 構 地 址
1					
2					
3					

註：「機構類型」請填代號，其他，並請註明類型

審核人簽章：\_\_\_\_\_日期：\_\_\_\_/\_\_\_\_/\_\_\_\_

\*\*、**選填注意事項**

- (一) 請依意願依序填寫實習機構
- (二) 機構名稱請寫全名【例：財團法人○○○○○○○○基金會】
- (三) 如非本中心公告之實習機構，請附簡介
- (四) 機構類型代號：
 

1.兒童(福利)	2.青少年(福利)
3.婦女 (福利)	4.老人(福利)
5.身心障礙(福利)	6.學校社會工作
7.醫療社會工作	8.其它

國立空中大學

社會科學系暨推廣教育中心  
○○中心社會福利實習

放棄申請表

本人\_\_\_\_\_因\_\_\_\_\_

因素，自願放棄 \_\_\_\_\_ / \_\_\_\_\_ / \_\_\_\_\_（日期） 提出之實習申請。

此致

國立空中大學推廣教育中心

學生簽名：\_\_\_\_\_

日 期：\_\_\_\_年\_\_\_\_月\_\_\_\_日

審核：\_\_\_\_\_日期：\_\_\_\_\_ / \_\_\_\_\_ / \_\_\_\_\_

注意事項：

1. 因實習課程需考量機構申請相關規定及學校督導之安排，實習人數有所限制，該次放棄後不得保留。
2. 未來若有意申請實習課程，依實習相關辦法及流程辦理。

國立空中大學

社會科學系暨推廣教育中心  
○○中心社會福利實習

學生基本資料表

填表日期：民國 年 月 日

(1)姓名		(2)性別	<input type="checkbox"/> 男 <input type="checkbox"/> 女	(4)照片黏貼處
(3)出生日期	年	月	日	
(5)通訊地址	□□□			
(6)聯絡電話	(A)住家：	(B)手機：		
(7)E-mail				
(8)緊急聯絡人	姓名：	(8)關係：	(9)電話：	
(10)目前工作性質	(無則免填)	(11)公司名稱： 職稱：	(12)地址： 電話：	
(13)學歷	國小： 國中： 高中： 大學：			
(14)經歷				
(15)興趣		(16)專長		
(17)曾參與社工相關活動或經驗				

<p>(18)曾修習之相關專業科目</p>	
<p>(19)自傳</p>	<p>(如不敷使用，請自行增頁)</p>

註：報名時1-19項請均填，但3-12項在社會福利實習總報告書面資料可空白。

國立空中大學

社會科學系暨推廣教育中心  
○○中心社會福利實習

實習計畫書(範例)

壹、實習生姓名：

貳、聯絡電話：

參、實習機構名稱：

肆、實習機構督導：

伍、實習期間：自 ○ 年 ○ 月 ○ 日至 ○ 年 ○ 月 ○ 日，○ 個月，計○○小時(200  
小時以上)，含實務面授共○○小時

陸、實習動機：

柒、實習目標：

捌、實習期待(可分為對自我及機構的期待)：

玖、實習進度(目標及可能作法)：

週別	日期	實習細項目標	可能之達成作法 (實習內容)	備註
第一週		1. 認識機構 2. 瞭解各項福利業務及各 組織工作內容	1.各組工作見習 2.與督導討論實習計劃 3.機構組織功能的認識 4.請教承辦人了解業務	
第二週				
:				
:				
:				
第n週				

註：1.請製作封面並編頁碼。

2.實習目標規劃及實習內容之撰寫可參酌實習機構簡介及所學專業課程為思考方向。

## 國立空中大學

社會科學系暨推廣教育中心  
○○中心社會福利實習

## 實習日/週誌

實習生姓名：\_\_\_\_\_

機構名稱：\_\_\_\_\_

實習期間：\_\_\_\_\_年\_\_\_\_\_月\_\_\_\_\_日至\_\_\_\_\_年\_\_\_\_\_月\_\_\_\_\_日，共計\_\_\_\_\_小時

實習日期	年 月 日~ 年 月 日	實習時間	共計_____小時
實習目標	(1)培養同學社會福利行政視野 (2)培養對社會工作間接服務實務的操作經驗 (3)社會福利政策、方案(活動)規畫、執行、與評估 (4)瞭解福利輸送過程社會福利與社會工作者角色的銜接與配合。		
實習內容	1. 工作流程 2. 實習交付之工作性質與內容 3. 社會福利政策、方案(活動)規畫、執行、與評估		
專業成長或理論之應用	一、社會福利機構組織與功能之認識。 二、社會福利專業知識的認識與運用，學習與認同。 三、社會福利在專業團隊中實際運作情形的瞭解、參與。 四、社會福利政策、方案(活動)規畫、執行、與評估。 五、學習接案及處理程序與社會福利行政運作的關係。 六、社會資源的認識、盤點與運用。		
實習心得感想及自我評估	1. 實習經驗與專業知能之配合 2. 心得與感想 3. 每週自我評估		
方案(活動)規畫、執行、與評估問題討論	1. 方案(活動)規畫處遇的對象與主要處遇問題設定 2. 執行過程所會面臨的問題 3. 可能或替代之解決方案		
機構督導評語			

機構督導簽章：\_\_\_\_\_ 日期：\_\_\_\_\_/\_\_\_\_\_/\_\_\_\_\_

學校督導簽章：\_\_\_\_\_ 日期：\_\_\_\_\_/\_\_\_\_\_/\_\_\_\_\_

實習生姓名：\_\_\_\_\_

機構名稱：\_\_\_\_\_

實習期間：\_\_\_\_\_年\_\_\_\_\_月\_\_\_\_\_日至\_\_\_\_\_年\_\_\_\_\_月\_\_\_\_\_日，共計\_\_\_\_\_小時

項 目	評 分 指 標	所 占 比 例	評 分
一、出席狀況	1.遲到、早退、缺席等出勤狀況 2.是否未告知機構，自行調動實習時間	10%	
二、人際互動	1.與機構督導及其他單位人員、社工員之互動溝通 2.與案主之互動情形 3.與其他實習生間之溝通協調能力	15%	
三、實習態度	1.學習意願與積極性 2.工作責任感 3.挫折容忍力	25%	
四、專業成長	1.實務工作中運用理論或專業知識的程度 2.專案計劃或活動方案的研擬設計能力 3.恪遵社工專業倫理 4.對專業自我的覺知及對專業角色的認知度	25%	
五、實習報告	1.各項記錄與報告內容詳實度 2.報告呈現之組織分析能力 3.是否按時繳交	25%	
總 分		100%	

對實習生之總評：\_\_\_\_\_

對本校實習安排的建議：\_\_\_\_\_

機構主管簽章：\_\_\_\_\_

機構督導簽章：\_\_\_\_\_

日期：\_\_\_\_\_年\_\_\_\_\_月\_\_\_\_\_日

日期：\_\_\_\_\_年\_\_\_\_\_月\_\_\_\_\_日



國立空中大學

社會科學系暨推廣教育中心  
○○中心社會福利實習

學校督導成績考評表

實習生姓名：\_\_\_\_\_

機構名稱：\_\_\_\_\_

社會福利實習總報告考評表

項 目	評 分 指 標	所 占 比 例	評 分
一、督導配合度	1.團督或個督遲到、早退、缺席等出勤狀況 2.督導時之主動、積極與配合情形	30%	
二、專業成長	1.實務工作中運用理論或專業知識的程度 2.專案計劃或活動方案的研擬設計能力 3.恪遵社工專業倫理 4.對專業自我的覺知及對專業角色的認知度 5.問題討論的深度	40%	
三、實習報告	1.各項記錄與報告內容詳實度 2.報告呈現之組織分析能力 3.是否按時繳交	30%	
總 分		100%	

社會福利實習成果發表會考評表

項 目	評 分 指 標	所 占 比 例	評 分
一、配合度	1.發表會時遲到、早退、缺席等出勤狀況 2.發表會是否積極參與、認真聆聽、勇於提問	40%	
二、成果發表	1.事前準備度 2.運用資訊化程度 3.報告內容之嚴謹度、組織分析及運用理論或專業知識的程度 4.提問之深度	60%	
總 分		100%	

實習總分

項 目	原始分數	所 占 比 例	加 權 後 分 數
一、機構評量成績		30%	
二、社會福利實習總報告成績		30%	
三、方案計畫或專題研究、社會資源建立與運用 記錄或讀書心得報告		20%	
四、社會福利實習成果發表會成績 (含分組報告及研討)		20%	
總 分		100%	

學校督導老師簽章：\_\_\_\_\_

日期：\_\_\_\_\_年\_\_\_\_月\_\_\_\_

國立空中大學  
 社會科學系暨推廣教育中心  
 ○○中心社會福利實習  
 年 期實習生名冊

分組 編號	學生姓名	身分證號碼	開課學習 指導中心	實習機構名稱	實習機構電話	實習生聯絡住址(e-mail)	實習生電話	機構督導	學校督導
1									
2									
3									
4									
5									
6									
7									
8									
9									
10									
11									
12									
13									
14									
15									

日期： / /

## 國立空中大學推廣教育中心 函

地址：  
承辦人：  
聯絡電話：(02)  
傳真：  
E-mail：

受文者：

速別：

密等及解密條件：

發文日期： 年 月 日

發文字號：( ) 號

附件：

主旨：本中心學生擬申請自本(107)年6月起前往貴機構進行社會福利專業實習，敬請 查照惠允。

說明：

- 一、本中心社工師證照學分專班學生 等 人，擬於107年(107年6月至107年12月)申請前往 貴機構實習，學生對 相關領域之社會工作深感興趣，爰本中心推薦前往進行社會福利實習。
- 二、本中心修習社會福利實習規定，至機構實習時數至少200小時，如機構另有超出此時數之規定，以機構之規定為主。
- 三、本中心規定學生於實習期間，除有公保、勞保、農保、軍保或其他商業意外保險等免再行投保外，均應自行投保壹佰萬「意外死亡及殘廢保險」附加「傷害醫療保險」。
- 四、檢附本校社會福利實習手冊一本，敬備參考。
- 五、承蒙 貴機構對社會工作教育之支持，謹此申謝。

正本：

副本：國立空中大學推廣教育中心

國立空中大學推廣教育「社會工作師證照學分班」實習總報告

## 作者同意書

報告題目： 106年第1季「社會工作師證照學分班」社會福利實習總報告

作者(實習學員)： ○○○

開 課 中 心： ○○學習指導中心

計 畫 主 持 人： 吳來信老師

學校實習督導老師： ○○○老師

實 習 機 構 督 導： ○○○ 社工師 (社工員)

立同意書人(○○○)(以下稱本人)茲同意：

一、 本人同意授權 貴校，基於作業需求，得複製本報告之電子檔及書面全文作為教學用途。爾後若有版權、著作權等之法律紛爭，文責由作者自負。

此 致

國立空中大學

立同意書人： \_\_\_\_\_(簽章)

身分證字號： \_\_\_\_\_

住 址： \_\_\_\_\_

中 華 民 國 \_\_\_\_\_年\_\_\_\_月\_\_\_\_日

(註：在社會福利實習總報告書面資料中的身分證字號、住 址可空白，但提供主持人者，請不用空白)

## 『社會福利實習總報告』封面應包括項目

### 『社會福利實習總報告』封面內容:

- (1) 國立空中大學推廣教育「社會工作師證照學分班」「社會福利實習」實習總報告(用細明體粗體 20 點)
- (2) 實習總報告題目: ○年第○季 「社會工作師證照學分班」「社會福利實習」實習總報告(用細明體粗體,字體大小依題目字數多寡調整置中)
- (3) 實習總報告編號: 社福實習106-蘆洲-03月-吳來信-1號-兒。  
說明:「社福實習」是指實習的課程名稱,「106」是指民國106年,「蘆洲」是指蘆洲校本部,「03月」是指該班自106年3月開始實習,「吳來信」是指學校實習督導老師名字,「1」號是指在吳來信老師督導的實習學生在該組的編號,「兒」是指機構類型縮寫第一個字代號:1.兒童2.青少年3.婦女4.老人5.身心障礙6.學校社會工作7.醫療社會工作8.其它】
- (4) 計畫主持人: 吳來信老師(用細明體粗體20 點)
- (5) 學校實習督導老師: ○○○老師(用細明體粗體20 點)
- (6) 實習機構督導: ○○○ 社工師(社工員)(用細明體粗體20 點)
- (7) 實習學生(作者)姓名: ○○○(用細明體粗體20 點)
- (8) 實習機構: ○○○(全名)(用細明體粗體,字體大小依題目字數多寡調整置中)
- (9) 實習機構住址: ○○○(全名)(用細明體粗體,字體大小依題目字數多寡調整置左)
- (10) 實習機構電話與網址:
- (11) 實習時間:如中華民國106年11月19日至中華民國101年5月止
- (12) 實習總時數: 機構實習○○小時,實習前實務面授12小時(含成果發表時數)
- (13) 報告日期(如中華民國101年5月○○日)(用細明體粗體20 點)

## 社會福利實習總報告參考文獻範例

### 參考文獻範例

作者1、作者2、作者3(民XX)，「論文名稱」，○○季刊，第XX卷第X期，頁XX-XX。(參考文獻)

作者1、作者2、作者3(民XX)，「論文名稱」，中華民國○○學會第XX屆學術論文研討會論文集，頁XX-XX。

作者(民XX)，論文名稱，○○大學○○研究所博士論文。

作者(民XX)，書名，初版，台北：XX書局。

LastName, MiddleName. and LastName, MiddleName.(19XX), "Paper Title Paper Title Paper Title Paper Title Paper Title ," Journal of ....., Vol. XX, No. X, pp. XX-XX.

### 國立空中大學社會科學系暨推廣教育中心 ■社會福利實習或實地工作證明書

姓名		性別		出生日期	民國____年____月____日	身份證 字號											
就讀學校、系所	國立空中大學 社會科學系 (推廣教育中心社會工作證照學分班)																
實習機構名稱																	
實習項目 (請以■圈選)	學習內容(請以■圈選)																
<input type="checkbox"/> 個案工作	<input type="checkbox"/> 建立關係技巧、訪視技巧與會談技巧演練 <input type="checkbox"/> 紀錄撰寫 <input type="checkbox"/> 社工倫理學習								<input type="checkbox"/> 社會暨心理評估與處理 <input type="checkbox"/> 個案管理及資源運用								
<input type="checkbox"/> 團體工作	<input type="checkbox"/> 團體工作規劃 <input type="checkbox"/> 團體評估及記錄								<input type="checkbox"/> 團體帶領 <input type="checkbox"/> 社工倫理學習								
<input type="checkbox"/> 社區工作	<input type="checkbox"/> 社區分析-含人口、問題、需求、資源、社會指標等 <input type="checkbox"/> 社區資源開發與運用 <input type="checkbox"/> 社工倫理學習								<input type="checkbox"/> 社區方案設計、執行與評估 <input type="checkbox"/> 社區組織與社會行動								
<input type="checkbox"/> 行政管理	<input type="checkbox"/> 社會工作研究 <input type="checkbox"/> 資源開發與運用 <input type="checkbox"/> 社會政策與立法倡導								<input type="checkbox"/> 方案設計與評估 <input type="checkbox"/> 督導、訓練與評鑑 <input type="checkbox"/> 社工倫理學習								
實習期間	第1次： 年 月 日起 年 月 日止，合計 小時。 第2次： 年 月 日起 年 月 日止，合計 小時。																
實習時數	共計 _____ 小時。(第一次與第二次實習合計至少400小時)																
(實習機構蓋關防處)					實習督導資格(請勾選)： <input type="checkbox"/> 現任社會工作師 <input type="checkbox"/> 符合專門職業及技術人員高等考試社會工作師考試應試資格之社會工作相關人員專業背景，且至少有2年以上實務工作或教學經驗												
					實習督導：(簽章)						機構負責人：(簽章)						
					_____年_____月_____日						_____年_____月_____日						
學校系、所名稱：國立空中大學推廣教育中心																	
學校系、所主管： _____ (簽章)																	
中 華 民 國 _____ 年 _____ 月 _____ 日																	

備註：

- 1、本證明書可作為報名專門職業及技術人員高等考試社會工作師考試之用。
- 2、本證明書須由學校依申請人實際情形詳細查核填註，如有不實，出證者皆應負法律責任。
- 3、實習若係在同一個機構實施者，本證明書僅需填寫1份，並由實習機構及學校證明即可；但實習若在不同機構實施者，本證明書請分別填寫1份，並由各該實習機構及學校證明。
- 4、本證明書不敷使用，請自行延伸。
- 5、申請人如持用已開具修正前證明書仍為有效。



## 國立空中大學社工師證照學分班



總部：蘆洲校本部推廣教育中心 地址：新北市蘆洲區中正路 172 號

電話：0800-899-355 傳真：02-22896991

電郵：[noueec@mail.nou.edu.tw](mailto:noueec@mail.nou.edu.tw) 網址：<http://www.nou.edu.tw/>

分部：

基隆中心 基隆市北寧路 2 號 (02)24629938

台北中心 新北市蘆洲區中正路 172 號(02)22829355轉3111或3112

桃園中心 桃園市中壢區德育路36號 (03)4226121

新竹中心 新竹市大學路 1001 號 (03)5720930

台中中心 台中市國光路 250 號 (04)22877856

嘉義中心 嘉義市林森東路 151 號 (05)2763580

台南中心 台南市大學路 1 號 (06)2344917

高雄中心 高雄市中華一路453號 (07)5500825

宜蘭中心 宜蘭縣宜蘭市神農路 1 號 (03)9330291

花蓮中心 花蓮市華西路123號 (03)8222148

台東中心 台東市山西路一段 180 號 (089)336592

澎湖中心 澎湖縣馬公市東文里文學路 285 號 (06)9214318

金門中心 金門縣金城鎮西海路三段 81 巷 2 號 (082)329971

馬祖中心 連江縣南竿鄉介壽村 374 號 (0836)23009